PAW PAW®

Mutluluk Veren Mama!



HERMOS

PETKON

Lezzetli, Besleyici ve Doyurucu

Evcil dostlarımız için en iyisini isteriz! PawPaw, onların damak tadına hitap eden lezzeti, ihtiyacı olan besin değerleriyle birleştirir. Geniş ürün yelpazesi ve özenle hazırlanmış tarif seçenekleriyle güvenilir bir seçim.

- Lezzet garantisi
- Günlük besin desteği
- Sağlıklı büyüme ve gelişim
- Geniş ürün yelpazesi
- Optimum besin dengesi



PAW PAW'IN İÇERİĞİNDE NELER VAR?

PawPaw, kedi ve köpeklerin temel besin ihtiyaçlarını karşılamak için özenle formüle edilmiştir. Doğru miktarda protein, yağ, vitamin ve mineraller içerir.

Protein: Kas, tüy, deri ve kemik gelişimi için gerekli temel amino asitleri içerir.

Yağ: Enerji kaynağıdır, deri ve tüy sağlığını destekler. Omega-3 ve Omega-6 yağ asitleri ile parlak tüyler ve sağlıklı cilt sağlar.

Kalsiyum & Fosfor: Güçlü dişler ve kemikler için vazgeçilmezdir. Aynı zamanda hücre yenilenmesini ve enerji üretimini destekler.

Taurin: Özellikle kediler için hayati bir aminoasittir. Kalp, göz ve sinir sisteminin sağlıklı çalışmasını destekler.



SEVGİYLE BESLEYİN, SAĞLIKLA YAŞASINLAR!

Evcil dostlarımızın sağlığı bizim önceliğimiz! PawPaw, optimum besin dengesi ve yüksek lezzet seviyesiyle onların mutluluğunu artırıyor.









100%
Hayvansal
Protein

LOW
GRAIN

Yetişkin
Yavru

PawPaw, farklı yaş ve yaşam tarzlarına uygun mamalar sunar.
Yavru, yetişkin veya kısırlaştırılmış dostlarımız için özenle geliştirilmiş formüllerimizle, onların ihtiyacı olan besinleri sağlıyoruz!









KURU MAMALAR



Pawpaw Yavru Kedi Maması Tavuklu

İçindekiler: İşlenmiş hayvansal protein kaynağı (%30) (min %4 tavuk proteini), mısır (%20) ve mısır türevleri , buğday ve buğday türevleri, pirinç,bitkisel protein ekstratları , hayvansal yağlar,aromalar, vitamin ve mineral katkılar.
Takviyeler/kg: Vitamin A: 15.000 IU/KG, Vitamin D: 1.250 IU/KG, Vitamin E: 100 MG/KG, Vitamin C: 150 MG/KG, Taurin: 1200 MG/KG
Analiz Değerleri: Nem: 8, protein :30, yağ :16 kül :6, selüloz: 3, Kalsiyum: %2, Fosfor: %1, Sodyum: %0,5

● 15 kg - 7 kg - 1,5 kg - 1 kg - 500 gr



Pawpaw Kısırlaştırılmış Yetişkin Kedi Maması

İçindekiler: İşlenmiş hayvansal protein kaynağı (%27) (min %4 somon proteini), mısır (%20) ve mısır türevleri , buğday ve buğday türevleri,pirinç ,bitkisel protein ekstratları , hayvansal yağlar,aromalar, vitamin ve mineral katkılar.
Takviyeler/kg: Vitamin A:20.000 IU/KG, Vitamin D: 1.500 IU/KG, Vitamin E: 160 MG/KG, Vitamin C: 120 MG/KG, Taurin: 1800 MG/KG
Analiz Değerleri: Nem: 8, protein :30, yağ :12 kül :7, selüloz: 6, Kalsiyum: %2, Fosfor: %1, Sodyum: %0,5

● 15 kg - 7 kg - 1,5 kg - 1 kg



Pawpaw Yetişkin Kedi Maması Tavuklu

İçindekiler: İşlenmiş hayvansal protein kaynağı (%25) (min %4 tavuk proteini), mısır (%20) ve mısır türevleri , buğday ve buğday türevleri,pirinç, bitkisel protein ekstratları , hayvansal yağlar,aromalar, vitamin ve mineral katkılar.
Takviyeler/kg: Vitamin A: 12.500 IU/KG, Vitamin D: 1.000 IU/KG, Vitamin E: 80 MG/KG, Vitamin C: 120 MG/KG, Taurin: 1000 MG/KG
Analiz Değerleri: Nem: 8, protein :26, yağ :14 kül :9, selüloz: 6, Kalsiyum: %2, Fosfor: %1, Sodyum: %0,5

● 15 kg - 10 kg - 1 kg - 500 gr



Pawpaw Yetişkin Kedi Maması Gurme

İçindekiler: İşlenmiş hayvansal protein kaynağı (%25) (min %4 tavuk proteini,balık proteini,kuzu proteini), mısır (%20) ve mısır türevleri , buğday ve buğday türevleri, pirinç, bitkisel protein ekstratları , hayvansal yağlar, aromalar, vitamin ve mineral katkılar.
Takviyeler/kg: Vitamin A: 12.500 IU/KG, Vitamin D: 1.000 IU/KG, Vitamin E: 80 MG/KG, Vitamin C: 120 MG/KG, Taurin: 1000 MG/KG
Analiz Değerleri: Nem: 8, protein :26, yağ :14 kül :9, selüloz: 6, Kalsiyum: %2, Fosfor: %1, Sodyum: %0,5

● 20 kg - 15 kg - 10 kg - 1,5 kg - 1 kg - 500 gr



Pawpaw Yetişkin Kedi Maması Balıklı

İçindekiler: İşlenmiş hayvansal protein kaynağı (%25) (min %4 balık proteini), mısır (%20) ve mısır türevleri, buğday ve buğday türevleri, pirinç, bitkisel protein ekstratları, hayvansal yağlar, aromalar, vitamin ve mineral katkılar.
Takviyeler/kg: Vitamin A: 12.500 IU/KG, Vitamin D: 1.000 IU/KG, Vitamin E: 80 MG/KG, Vitamin C: 120 MG/KG, Taurin: 1000 MG/KG
Analiz Değerleri: Nem: 8, protein :26, yağ :14 kül :9, selüloz:6, Kalsiyum: %2, Fosfor: %1, Sodyum: %0,5

● 15 kg - 7 kg - 1,5 kg - 1 kg - 500 gr



Pawpaw Yetişkin Kedi Maması Kuzulu&Pirinçli

İçindekiler: İşlenmiş hayvansal protein kaynağı (%25) (min %4 kuzu proteini), mısır (%20) ve mısır türevleri , buğday ve buğday türevleri, pirinç ,bitkisel protein ekstratları , hayvansal yağlar,aromalar, vitamin ve mineral katkılar.
Takviyeler/kg: Vitamin A: 12.500 IU/KG, Vitamin D: 1.000 IU/KG, Vitamin E: 80 MG/KG, Vitamin C: 120 MG/KG, Taurin: 1000 MG/KG
Analiz Değerleri: Nem: 8, protein :26, yağ :14 kül :9, selüloz:6, Kalsiyum: %2, Fosfor: %1 Sodyum: %0,5

● 15 kg



Pawpaw Yavru Köpek Maması Tavuklu

İçindekiler: İşlenmiş hayvansal protein kaynağı (%23) (min %4 tavuk proteini), pirinç (%min 4), buğday(%15) ve buğday türevleri, mısır ve mısır türevleri, bitkisel protein ekstratları, hayvansal yağlar, vitamin ve mineral katkılar.
Takviyeler/kg: Vitamin A: 12.500 IU/KG, Vitamin D: 1.000 IU/KG, Vitamin E: 80 MG/KG, Vitamin C: 120 MG/KG
Analiz Değerleri: Nem: 10, protein :26, yağ :13 kül :9, selüloz:6, Kalsiyum: %2, Fosfor: %1, Sodyum: %0,5

● 15 kg



Pawpaw Yavru Köpek Maması Kuzulu&Pirinçli

İçindekiler: İşlenmiş hayvansal protein kaynağı (%23) (min %4 kuzu proteini), pirinç (%min 4), buğday(%15) ve buğday türevleri, mısır ve mısır türevleri, bitkisel protein ekstratları, hayvansal yağlar, vitamin ve mineral katkılar
Takviyeler/kg: Vitamin A: 12.500 IU/KG, Vitamin D: 1.000 IU/KG, Vitamin E: 80 MG/KG, Vitamin C: 120 MG/KG
Analiz Değerleri: Nem: 10, protein :26, yağ :13 kül :9, selüloz:6, Kalsiyum: %2, Fosfor: %1, Sodyum: %0,5

● 15 kg - 3 kg



Pawpaw Yetişkin Köpek Maması Somonlu

İçindekiler: İşlenmiş hayvansal protein kaynağı (%20) (min %4 somon proteini), buğday(%18) ve buğday türevleri, mısır ve mısır türevleri, bitkisel protein ekstratları, hayvansal yağlar, aromalar, vitamin ve mineral katkılar.
Takviyeler/kg: Vitamin A: 12.500 IU/KG, Vitamin D: 1.000 IU/KG, Vitamin E: 80 MG/KG, Vitamin C: 120 MG/KG
Analiz Değerleri: Nem: 10, protein :20, yağ :10 kül :9, selüloz:6, Kalsiyum: %2, Fosfor: %1, Sodyum: %0,5

● 15 kg



Pawpaw Yetişkin Köpek Maması Biftekli

İçindekiler: İşlenmiş hayvansal protein kaynağı (%20)(min %4 büyükbaş proteini), buğday (%18) ve buğday türevleri, mısır ve mısır türevleri, pirinç, bitkisel protein ekstratları, hayvansal yağlar,aromalar, vitamin ve mineral katkılar.
Takviyeler/kg: Vitamin A: 12.500 IU/KG, Vitamin D: 1.000 IU/KG, Vitamin E: 80 MG/KG, Vitamin C: 120 MG/KG
Analiz Değerleri: Nem: 10, protein :20, yağ :10 kül :9, selüloz:6, Kalsiyum: %2, Fosfor: %1, Sodyum: %0,5

● 15 kg - 3 kg



Pawpaw Yetişkin Köpek Maması Kuzulu&Pirinçli

İçindekiler: İşlenmiş hayvansal protein kaynağı (%20) (min %4 kuzu proteini), pirinç (%min 4), buğday(%18) ve buğday türevleri, mısır ve mısır türevleri, bitkisel protein ekstratları, hayvansal yağlar, aromalar, vitamin ve mineral katkılar.
Takviyeler/kg: Vitamin A: 12.500 IU/KG, Vitamin D: 1.000 IU/KG, Vitamin E: 80 MG/KG, Vitamin C: 120 MG/KG
Analiz Değerleri: Nem: 10, protein :20, yağ :10 kül :9, selüloz:6, Kalsiyum: %2, Fosfor: %1, Sodyum: %0,5

● 20 kg - 15 kg - 10 kg - 3 kg



Pawpaw Yetişkin Köpek Maması Tavuklu

İçindekiler: İşlenmiş hayvansal protein kaynağı (%20) (min %4 tavuk proteini), buğday(%18) ve buğday türevleri, mısır ve mısır türevleri, bitkisel protein ekstratları, hayvansal yağlar,aromalar, vitamin ve mineral katkılar.
Takviyeler/kg: Vitamin A: 12.500 IU/KG, Vitamin D: 1.000 IU/KG, Vitamin E: 80 MG/KG, Vitamin C: 120 MG/KG
Analiz Değerleri: Nem: 10, protein :20, yağ :10 kül :9, selüloz:6, Kalsiyum: %2, Fosfor: %1, Sodyum: %0,5

● 15 kg

PAWPAW

QR KODU OKUTARAK

Diğer ürün çeşitlerimizi görebilir ve detaylı bilgi alabilirsiniz.

YAŞ MAMALAR



400 gr

Pawpaw Jöleli Yavru Kedi Maması Tavuklu
Et ve hayvansal yan ürünler (Dilimli parçalar %60 tavuk içerir.), bitkisel ürünler, mineral ve vitaminler. Renklendirici ve koruyucu içermez. (Dilimli parçalar genelde ürünün %35 idir.) Proteinin %100'ü hayvansal kaynaklıdır.
Analitik Bileşenler: Protein %6,5 , Yağ %3, Lif %0,35, Nem %80, Kül %2
Besinsel Takviyeler: Taurine (3a370) 1.000 mg/kg , Vitamin D3 (3a671) 130 IU/kg, Vitamin E (3a700) 40 mg/kg, Demir (sulphate) (3b103) 21 mg/kg, Bakır (sulphate) (3b405) 2,7 mg/kg, Manganez (oxide) (3b502) 2,7 mg/kg, Çinko (sulphate) (3b605) 20 mg/kg, İyot (3b202) 0,5 mg/kg.



400 gr

Pawpaw Jöleli Yetişkin Kedi Maması Balıklı
Et ve hayvansal yan ürünler (Dilimli parçalar %10 balık içerir.), bitkisel ürünler, mineral ve vitaminler. Renklendirici ve koruyucu içermez. (Dilimli parçalar genelde ürünün %35 idir.) Proteinin %100'ü hayvansal kaynaklıdır.
Analitik Bileşenler: Protein %6,2 , Yağ %3, Lif %0,35, Nem %80, Kül %2
Besinsel Takviyeler: Taurine (3a370) 700 mg/kg, Vitamin A (3a672a) 2000 IU/kg, Vitamin D3 (3a671) 150 IU/kg, Vitamin E (3a700) 45 mg/kg, Choline Chloride (3a890) 300 mg/kg, Demir (sulphate) (3b103) 27 mg/kg, Bakır (sulphate) (3b405) 2 mg/kg, Manganez (oxide) (3b502) 2 mg/kg, Çinko (sulphate) (3b605) 25 mg/kg, İyot (3b202) 0,45 mg/kg



400 gr

Pawpaw Jöleli Yetişkin Kedi Tavuk&Ciğerli
Et ve hayvansal yan ürünler (Dilimli parçalar %10 tavuk ciğeri içerir.), bitkisel ürünler, mineral ve vitaminler. Renklendirici ve koruyucu içermez. (Dilimli parçalar genelde ürünün %35 idir.) Proteinin %100'ü hayvansal kaynaklıdır.
Analitik Bileşenler: Protein %6,2 , Yağ %3, Lif %0,35, Nem %80, Kül %2
Besinsel Takviyeler: Taurine (3a370) 700 mg/kg, Vitamin A (3a672a) 2000 IU/kg, Vitamin D3 (3a671) 150 IU/kg, Vitamin E (3a700) 45 mg/kg, Choline Chloride (3a890) 300 mg/kg, Demir (sulphate) (3b103) 27 mg/kg, Bakır (sulphate) (3b405) 2 mg/kg, Manganez (oxide) (3b502) 2 mg/kg, Çinko (sulphate) (3b605) 25 mg/kg, İyot (3b202) 0,45 mg/kg.



85 gr

Pawpaw Jöleli Yavru Kedi Maması Tavuklu
Et ve hayvansal yan ürünler (Dilimli parçalar %60 tavuk içerir.), et suyu, bitkisel ürünler, mineral ve vitaminler. Renklendirici ve koruyucu içermez. (Dilimli parçalar genelde ürünün %40 ıdır.) Proteinin %100'ü hayvansal kaynaklıdır.
Analitik Bileşenler: Protein %7,4, Yağ %3,5, Lif %0,4, Nem %80, Kül %2,1
Besinlel Takviyeler: Taurine (3a370) 1000 mg/kg, Vitamin D3 (3a671) 130 IU/kg, Vitamin E (3a700) 40 mg/kg, Demir (sulphate) (3b103) 21 mg/kg, Bakır (sulphate) (3b405) 2,7 mg/kg, Manganez (oxide) (3b502) 2,7 mg/kg, Çinko (sulphate) (3b605) 20 mg/kg, İyot (3b202) 0,5 mg/kg.



85 gr

Pawpaw Jöleli Yetişkin Kedi Maması Tavuk&Ciğerli
Et ve hayvansal yan ürünler (Dilimli parçalar %10 tavuk ciğeri içerir.), et suyu, bitkisel ürünler, mineral ve vitaminler. Renklendirici ve koruyucu içermez. (Dilimli parçalar genelde ürünün %40 ıdır.) Proteinin %100'ü hayvansal kaynaklıdır.
Analitik Bileşikler: Protein %7, Yağ %3,5, Lif %0,4, Nem %80, Kül %2,1
Besinsel Takviyeler; Taurin (3a370) 700 mg/kg, Vitamin A (3a672a) 2000 IU/kg, Vitamin D3 (3a671) 150 IU/kg, Vitamin E (3a700) 45 mg/kg, Kolin Klorür (3a890) 300 mg/kg/kg, Demir (sülfat) (3b103) 27 mg/kg, Bakır (sülfat) (3b405) 2 mg/kg, Manganez (oksit) (3b502) 2 mg/kg, Çinko (sülfat) (3b605) 25 mg/kg, İyot (3b202) 0.45 mg/kg.



85 gr

Pawpaw Jöleli Yetişkin Kedi Maması Balıklı
Et ve hayvansal yan ürünler (Dilimli parçalar %10 balık içerir.), et suyu, bitkisel ürünler, mineral ve vitaminler. Renklendirici ve koruyucu içermez. (Dilimli parçalar genelde ürünün %40 ıdır.) Proteinin %100'ü hayvansal kaynaklıdır.
Analitik Bileşikler: Protein %7, Yağ %3,5, Lif %0,4, Nem %80, Kül %2,1
Besinsel Takviyeler; Taurin (3a370) 700 mg/kg, Vitamin A (3a672a) 2000 IU/kg, Vitamin D3 (3a671) 150 IU/kg, Vitamin E (3a700) 45 mg/kg, Kolin Klorür (3a890) 300 mg/kg/kg, Demir (sülfat) (3b103) 27 mg/kg, Bakır (sülfat) (3b405) 2 mg/kg, Manganez (oksit) (3b502) 2 mg/kg, Çinko (sülfat) (3b605) 25 mg/kg, İyot (3b202) 0.45 mg/kg.



400 gr

Pawpaw Jöleli Yavru Köpek Maması Kuzulu
Et ve hayvansal yan ürünler (Dilimli parçalar %10 kuzu içerir.), bitkisel ürünler, mineral ve vitaminler. Renklendirici ve koruyucu içermez. (Dilimli parçalar genelde ürünün %35 idir.) Proteinin %100'ü hayvansal kaynaklıdır.
Analitik Bileşenler: Protein %6,5 , Yağ %3, Lif %0,35, Nem %80, Kül %2
Besinsel Takviyeler: Vitamin D3 (3a671) 180 IU/kg, Vitamin E (3a700i) 25 mg/kg, Demir (sulphate) (3b103) 22 mg/kg, Bakır (sulphate) (3b405) 3,3 mg/kg, Manganez (oxide) (3b502) 1,5 mg/kg, Çinko (sulphate) (3b605) 25 mg/kg, İyot (3b202) 0,35 mg/kg.



400 gr

Pawpaw Jöleli Yetişkin Köpek Maması Biftekli
Et ve hayvansal yan ürünler (Dilimli parçalar %10 biftek içerir.), bitkisel ürünler, mineral ve vitaminler. Renklendirici ve koruyucu içermez. (Dilimli parçalar genelde ürünün %35 idir.) Proteinin %100'ü hayvansal kaynaklıdır.hayvansal kaynaklidir.
Analitik Bileşenler: Protein %6,2 , Yağ %3, Lif %0,35, Nem %80, Kül %2
Besinsel Takviyeler: Vitamin A (3a672a) 2000 IU/kg, Vitamin D3 (3a671) 200 IU/kg, Vitamin E (3a700) 20 mg/kg, Choline Chloride (3a890) 450 mg/kg, Demir (sulphate) (3b103) 20 mg/kg, Bakır (sulphate) (3b405) 3 mg/kg, Manganez (oxide) (3b502) 2,5 mg/kg, Çinko (sulphate) (3b605) 30 mg/kg, İyot (3b202) 0,40 mg/kg.



400 gr

Pawpaw Jöleli Yetişkin Köpek Maması Somonlu
Et ve hayvansal yan ürünler (Dilimli parçalar %10 somon içerir.), bitkisel ürünler, mineral ve vitaminler. Renklendirici ve koruyucu içermez. (Dilimli parçalar genelde ürünün %35 idir.) Proteinin %100'ü hayvansal kaynaklıdır.
Analitik Bileşenler: Protein %6,2 , Yağ %3, Lif %0,35, Nem %80, Kül %2
Besinsel Takviyeler: Vitamin A (3a672a) 2000 IU/kg, Vitamin D3 (3a671) 200 IU/kg, Vitamin E (3a700) 20 mg/kg, Choline Chloride (3a890) 450 mg/kg, Demir (sulphate) (3b103) 20 mg/kg, Bakır (sulphate) (3b405) 3 mg/kg, Manganez (oxide) (3b502) 2,5 mg/kg, Çinko (sulphate) (3b605) 30 mg/kg, İyot (3b202) 0,40 mg/kg.



400 gr

Pawpaw Pate Yavru Kedi Maması Tavuklu
Et ve hayvansal yan ürünler (%60 tavuk içerir.), bitkisel ürünler, mineral ve vitaminler. Renklendirici ve koruyucu içermez. Proteinin %100'ü hayvansal kaynaklıdır.
Analitik Bileşikler: Protein %6,3, Yağ %4,5, Lif %0,6 , Nem %80, Kül %2
Besinsel Takviyeler: Taurine (3a370) 1.000 mg/kg , Vitamin D3 (3a671) 130 IU/kg, Vitamin E (3a700) 40 mg/kg, Demir (sulphate) (3b103) 21 mg/kg, Bakır (sulphate) (3b405) 2,7 mg/kg, Manganez (oxide) (3b502) 2,7 mg/kg, Çinko (sulphate) (3b605) 20 mg/kg, İyot (3b202) 0,5 mg/kg.



400 gr

Pawpaw Pate Yetişkin Kedi Maması Tavuklu&Cigerli
Et ve hayvansal yan ürünler (%10 tavuk ciğeri içerir.), bitkisel ürünler, mineral ve vitaminler. Renklendirici ve koruyucu içermez. Proteinin %100'ü hayvansal kaynaklıdır.
Analitik Bileşenler: Protein %6, Yağ %4,5, Lif %0,6 , Nem %80, Kül %2
Besinsel Takviyeler: Taurine (3a370) 700 mg/kg, Vitamin A (3a672a) 2000 IU/kg, Vitamin D3 (3a671) 150 IU/kg, Vitamin E (3a700) 45 mg/kg, Choline Chloride (3a890) 300 mg/kg, Demir (sulphate) (3b103) 27 mg/kg, Bakır (sulphate) (3b405) 2 mg/kg, Manganez (oxide) (3b502) 2 mg/kg, Çinko (sulphate) (3b605) 25 mg/kg, İyot (3b202) 0,45 mg/kg.



400 gr

Pawpaw Pate Yetişkin Kedi Maması Balıklı
Et ve hayvansal yan ürünler (%10 balık içerir.), bitkisel ürünler, mineral ve vitaminler. Renklendirici ve koruyucu içermez. Proteinin %100'ü hayvansal kaynaklıdır.
Analitik Bileşikler: Protein %6, Yağ %4,5, Lif %0,6 , Nem %80, Kül %2
Besinsel Takviyeler: Taurine (3a370) 700 mg/kg, Vitamin A (3a672a) 2000 IU/kg, Vitamin D3 (3a671) 150 IU/kg, Vitamin E (3a700) 45 mg/kg, Choline Chloride (3a890) 300 mg/kg, Demir (sulphate) (3b103) 27 mg/kg, Bakır (sulphate) (3b405) 2 mg/kg, Manganez (oxide) (3b502) 2 mg/kg, Çinko (sulphate) (3b605) 25 mg/kg, İyot (3b202) 0,45 mg/kg.



400 gr

Pawpaw Pate Yavru Köpek Maması Biftekli
Et ve hayvansal yan ürünler (%10 biftek içerir.), bitkisel ürünler, mineral ve vitaminler. Renklendirici ve koruyucu içermez. Proteinin %100'ü hayvansal kaynaklıdır.
Analitik Bileşenler: Protein %6,3, Yağ %4,5, Lif %0,6 , Nem %80, Kül %2
Besinsel Takviyeler: Vitamin D3 (3a671) 180 IU/kg, Vitamin E (3a700i) 25 mg/kg, Demir (sulphate) (3b103) 22 mg/kg, Bakır (sulphate) (3b405) 3,3 mg/kg, Manganez (oxide) (3b502) 1,5 mg/kg, Çinko (sulphate) (3b605) 25 mg/kg, İyot (3b202) 0,35 mg/kg.



400 gr

Pawpaw Pate Yetişkin Köpek Maması Kuzulu
Et ve hayvansal yan ürünler (%10 kuzu içerir.), bitkisel ürünler, mineral ve vitaminler. Renklendirici ve koruyucu içermez. Proteinin %100'ü hayvansal kaynaklıdır.
Analitik Bileşenler: Protein %6, Yağ %4,5, Lif %0,6 , Nem %80, Kül %2
Besinsel Takviyeler: Vitamin A (3a672a) 2000 IU/kg, Vitamin D3 (3a671) 200 IU/kg, Vitamin E (3a700) 20 mg/kg, Choline Chloride (3a890) 450 mg/kg, Demir (sulphate) (3b103) 20 mg/kg, Bakır (sulphate) (3b405) 3 mg/kg, Manganez (oxide) (3b502) 2,5 mg/kg, Çinko (sulphate) (3b605) 30 mg/kg, İyot (3b202) 0,40 mg/kg.



400 gr

Pawpaw Pate Yetişkin Köpek Maması Somonlu
Et ve hayvansal yan ürünler (%10 somon içerir.), bitkisel ürünler, mineral ve vitaminler. Renklendirici ve koruyucu içermez. Proteinin %100'ü hayvansal kaynaklıdır.
Analitik Bileşenler: Protein %6, Yağ %4,5, Lif %0,6 , Nem %80, Kül %2
Besinsel Takviyeler: Vitamin A (3a672a) 2000 IU/kg, Vitamin D3 (3a671) 200 IU/kg, Vitamin E (3a700) 20 mg/kg, Choline Chloride (3a890) 450 mg/kg, Demir (sulphate) (3b103) 20 mg/kg, Bakır (sulphate) (3b405) 3 mg/kg, Manganez (oxide) (3b502) 2,5 mg/kg, Çinko (sulphate) (3b605) 30 mg/kg, İyot (3b202) 0,40 mg/kg.

Geri Dönüşümlü Malzeme

PAW PAW®

Daha iyi bir gelecek hepimizin sorumluluğu

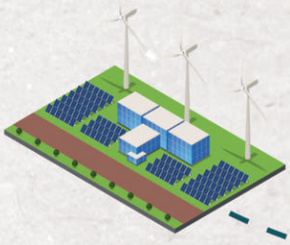

- **Fabrikalarımız güneşten güç alıyor!** Kullandığımız enerjinin %40'a varan kısmı doğrudan güneş enerjisinden geliyor.



- **2025 itibarıyla ambalajlarımızı geri dönüştürebilir hale getirmeye başlıyoruz.** Çünkü gelecek için sorumluluk almak kim olduğumuzun bir parçasıdır.



- **Karbon ayak izimizi ölçerek,** hem bir adım ileri gidiyoruz hem de evcil dostlarımıza sağlıklı ve doğal mamalar sunmak için kararlılıkla yola devam ediyoruz. Hayvan dostlarımızın mutluluğu kadar, gezegenimizin sağlığı da bizim için değerli!



- Daha iyi bir dünyaya olan bağlılığımız sınır tanımıyor: **2030 yılına kadar, döngüsel ekonomi ilkelerine uygun olarak sıfır atık üretim standartlarına ulaşmayı taahhüt ediyoruz.**

HERMOS

OSB mah. Organize Sanayi Bulvarı
304. Sok.
No: 5 Salihli/Manisa

info@hermos.com.tr

www.hermospet.com.tr

DAHA FAZLA BİLGİ İÇİN OKUTUNUZ

PETKON

OSB mah. Organize Sanayi Bulvarı
304. Sok.
No: 6/1 Salihli/Manisa

info@petkonkonserve.com

www.petkonkonserve.com